

Actualización de reportes Excel con macros y conexión a SIGES Portafolio

Al ejecutar los reportes Excel que se conectan a la base de datos de Siges Portafolio, se pueden presentar algunas fallas. Para ello se detallan las posibles causas que lo generan y la solución a implementarse.

1. Estar conectado a la VPN o estar en la red de AGESIC.

En caso de encontrarse fuera de Agestic, deberá estar conectado a la VPN o de lo contrario se generará el siguiente error

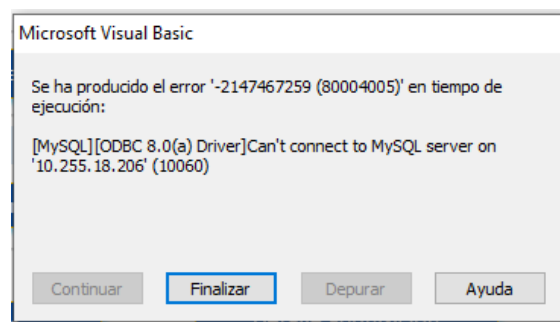

En este caso, presione “Finalizar” proceda a conectarse a la VPN y ejecute nuevamente el reporte.

2. El archivo no se encuentra habilitado para ejecutar las macros

Dependiendo de su versión de Excel, podría encontrarse con las siguientes notificaciones:

2.1. Inicialmente muestra edición bloqueada y macros deshabilitadas, pero me permite “Habilitar”. Solo deberá hacer clic en el botón “Habilitar edición” y/o “Habilitar contenido” y luego proceder a ejecutar de nuevo el reporte.

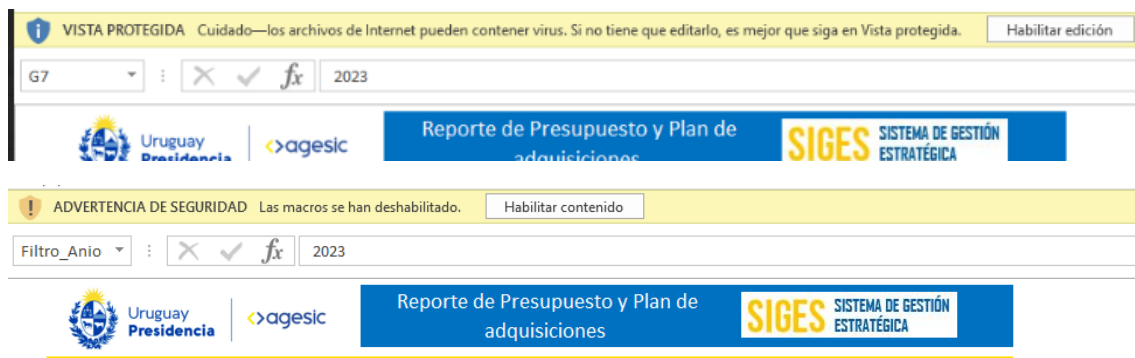

2.2. Muestra que las macros se encuentran deshabilitadas y/o bloqueadas pero no me permite modificarlo.

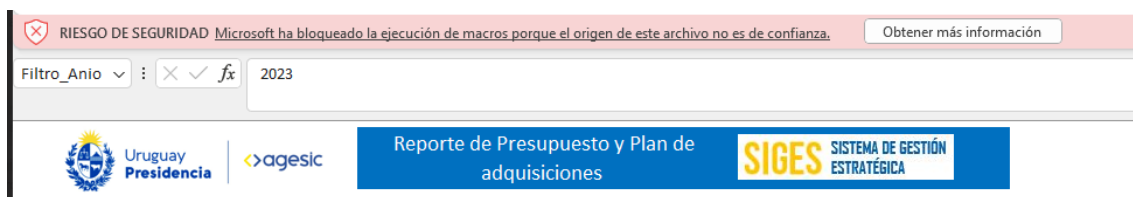

En este caso deberá:

- Cerrar el archivo
- Ir al explorador de Windows y ubicarlo.
- Luego de ubicar donde se encuentra dicho archivo, hacer clic con botón derecho del mouse y seleccionar “Propiedades”.
- Seleccionar la opción “Desbloquear”, presionar “Aceptar” y proceder a abrir de nuevo el archivo.

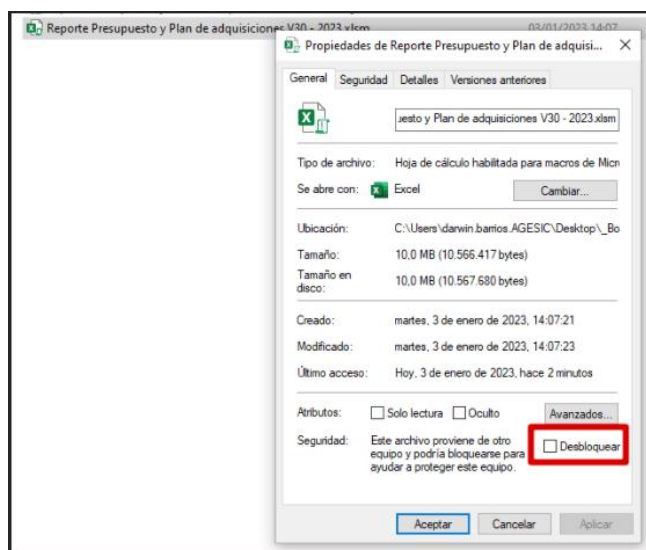

3. Falta la instalación de un componente que se encarga de establecer la conexión con la base de datos de Siges.

Luego de haber realizado los pasos que se detallaron anteriormente, se puede presentar el siguiente error

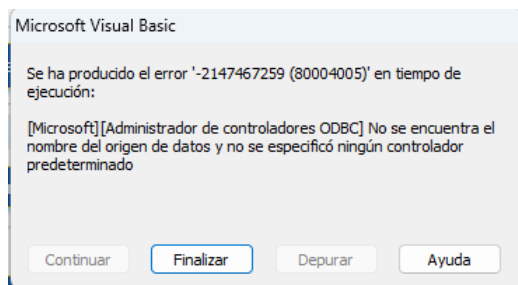

Deberá ejecutar los siguientes pasos por única vez:

1. Acceder a la siguiente ruta en Netxcloud y descargar los 2 archivos que allí aparecen

<https://archivos.agesic.gub.uy/nextcloud/index.php/s/3cDcMEfeJR62Eo>

2. Ejecutar el archivo “mysql-connector-odbc-8.0.11-win64”.

3. Ir al reporte Excel y tratar de actualizarlo

4. En caso de recibir un error indicando "Requires Visual Studio 2015 Redistributable", ejecutar el archivo "vc_redist.x64.exe"

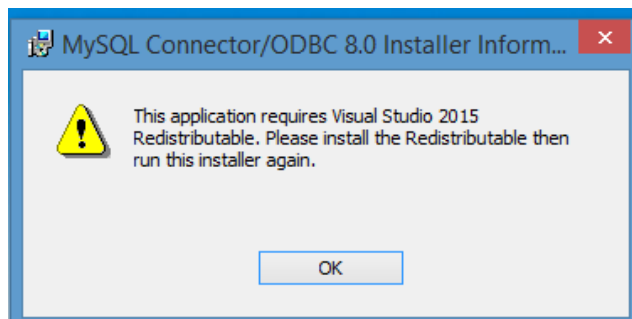

5. Por último, ir al reporte Excel de nuevo y actualizarlo